MASK **UP** TO TAKE COVID **DOWN**

Your smile extends beyond the mask—your eyes give you away!

The combination of wearing a mask, maintaining social distance of 6 feet and frequent handwashing will slow the spread of COVID in Sandy Springs.

Let's take COVID down by masking up. That's truly something to smile about!

learn more: **spr.gs/covid**

SANDY SPRINGS
GEORGIA

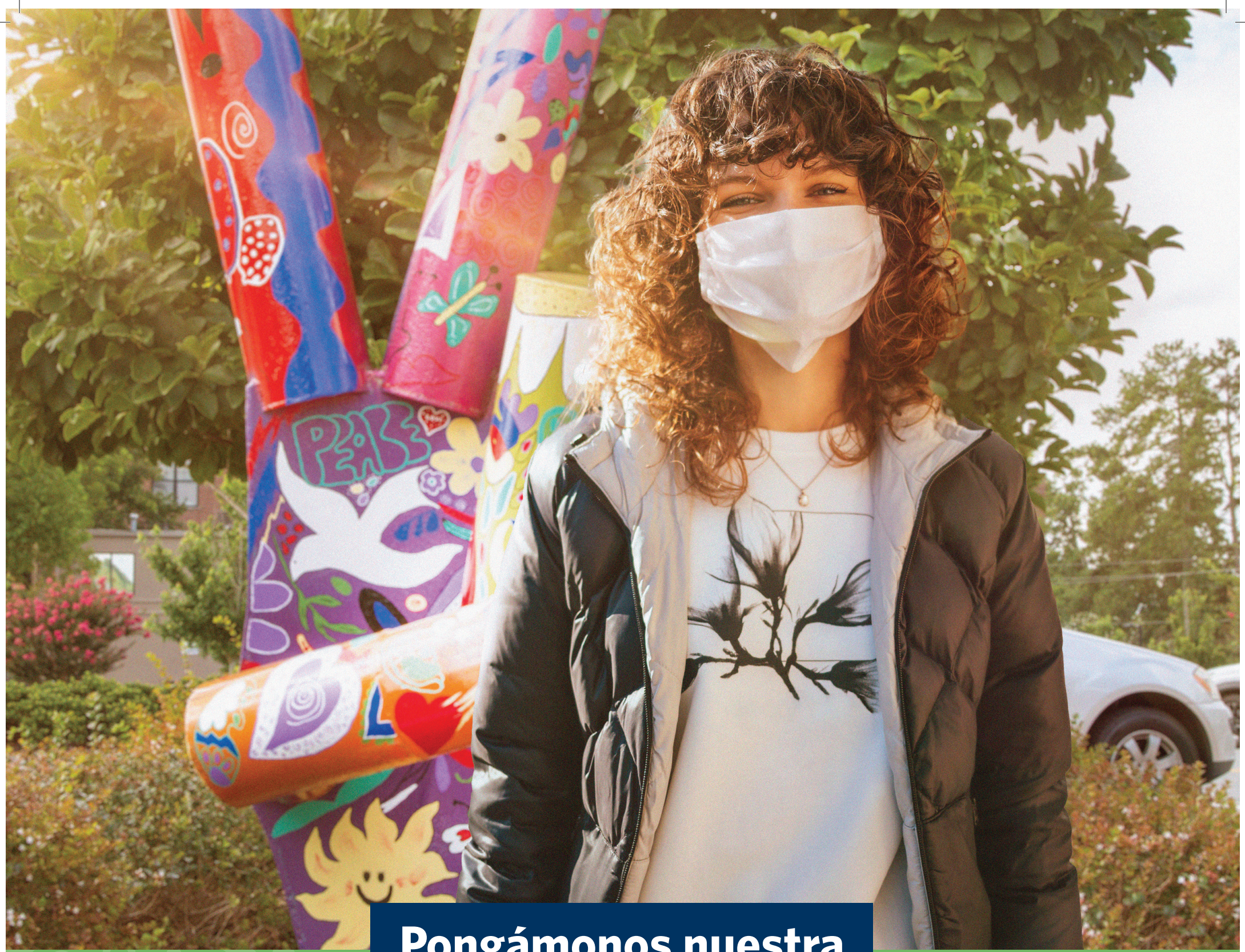

Pongámonos nuestra mascarillas para REDUCIR el COVID

Su sonrisa se extiende más allá de la mascarilla: ¡sus ojos lo delatan!

La combinación de usar la mascarilla, manteniendo una sana distancia de 6 pies y lavarse las manos con frecuencia disminuirá la propagación del COVID en Sandy Springs.

Vamos a reducir el COVID enmascarandonos. ¡Un motivo para realmente sonreír!

learn more: **spr.gs/covid**

SANDY SPRINGS
GEORGIA